

10カ年財務・非財務サマリー

←[日本基準] [IFRS]→

財務指標※1	年度 (単位)	←[日本基準]			[IFRS]						
		2013	2014	2015	2016	2017	2018	2019	2020	2021	2022
売上収益※2	億円	943	1,114	1,194	1,068	1,158	1,104	1,356	1,648	1,924	2,924
営業利益※2	億円	96	105	61	20	138	134	180	251	264	193
税引前利益	億円	99	97	59	18	134	124	177	261	264	161
親会社の所有者に帰属する当期利益	億円	60	58	29	-12	94	90	98	257	187	109
資本合計	億円	465	510	490	448	644	678	692	979	1,051	1,070
資産合計	億円	661	1,049	1,016	890	1,315	1,603	2,300	2,448	2,984	2,874
設備投資額	億円	11	15	17	30	31	57	42	53	83	49
減価償却費	億円	18	18	24	23	23	23	28	25	27	33
研究開発費	億円	3.7	4.4	5.0	5.1	5.1	4.5	3.5	3.2	3.6	4.1
営業活動によるキャッシュ・フロー	億円	141	94	143	33	-134	-206	45	-334	11	368
投資活動によるキャッシュ・フロー	億円	-11	-296	-19	-24	-28	-56	19	-28	-78	-39
財務活動によるキャッシュ・フロー	億円	-80	214	-65	-66	298	183	3	244	-60	-238
基本的1株当たり当期利益 (EPS) ※3	円	91.75	88.45	43.74	-18.62	135.39	114.07	125.12	326.90	238.11	141.19
1株当たり親会社の所有者帰属持分 (BPS) ※3	円	711.26	771.41	745.28	679.51	813.60	861.58	879.00	1,244.06	1,336.89	1,395.52
1株当たり配当額※3	円	30.00	30.00	30.00	30.00	31.50	60.00	65.00	85.00	90.00	90.00
営業利益率	%	10.2	9.4	5.1	1.9	11.9	12.2	13.3	15.2	13.7	6.6
親会社所有者帰属持分当期利益率 (ROE) ※4	%	13.6	11.9	5.8	-2.6	17.3	13.6	14.4	30.8	18.5	10.3
資産合計税引前利益率 (ROA) ※5	%	15.6	12.4	5.7	1.8	12.2	8.5	9.0	11.0	9.7	5.5
親会社所有者帰属持分比率	%	70.1	48.2	47.8	49.8	49.0	42.3	30.1	40.0	35.2	37.2
配当性向	%	32.7	33.9	68.6	-	23.3	52.6	52.0	26.0	37.8	63.7
非財務情報※6											
従業員数	人	1,360	2,080	2,005	1,961	1,928	2,042	1,574	1,510	1,457	1,467
女性従業員比率	%	10.5	12.0	11.7	11.8	11.5	11.6	9.9	9.0	9.0	10.1
海外従業員比率	%	4.0	20.2	18.4	17.5	16.7	21.2	23.4	24.7	23.1	24.5
新規採用者数	人	-	-	-	-	-	-	-	74	93	154
新規採用者に占める女性比率	%	-	-	-	-	-	-	-	10.8	11.8	20.8
管理職に占める女性比率※7※8	%	-	-	-	-	-	-	-	-	-	2.9
女性従業員に占める管理職比率	%	-	-	-	-	-	-	-	8.5	10.4	9.1
平均雇用年数 (男性)	年	-	-	-	-	-	-	-	14.8	13.4	13.3
平均雇用年数 (女性)	年	-	-	-	-	-	-	-	13.1	10.8	9.1
男性育児休業取得率※8※9	%	-	-	-	-	-	-	-	7.0	12.0	36.0
男女の賃金の差異 (全労働者) ※8	%	-	-	-	-	-	-	-	-	-	67.6
取締役数※10	人	10	10	9	9	9	9	8	8	7	7
取締役会に占める女性比率	%	0.0	0.0	0.0	0.0	11.1	11.1	12.5	12.5	28.6	28.6
電力消費量	千kWh	22,963	23,292	47,522	46,354	45,542	44,509	49,993	48,413	45,706	45,199
電力・ガソリンなどエネルギー起源のCO ₂ 排出量※11	千t	-	-	38.7	38.6	38.1	37.9	37.8	35.8	30.9	30.1

※1 当社グループでは、2016年度より国際会計基準(IFRS)を適用しています。このため、2015年度の財務数値についても、IFRSに準拠して表示しています。IFRSの項目は、日本基準では「売上収益」は「売上高」に、「税引前利益」は「税金等調整前当期純利益」に、「親会社の所有者に帰属する当期利益」は「親会社株主に帰属する当期純利益」に、「資本合計」は「純資産」に、「資産合計」は「総資産」に、「基本的1株当たり当期利益」は「1株当たり当期純利益」に、「1株当たり親会社の所有者帰属持分」は「1株当たり純資産」に、「親会社所有者帰属持分比率」は「自己資本比率」に該当します。

※2 2019年度に連結子会社であった(株)フジ医療器の事業を非連結事業に分類しました。これにより、2018年度および2019年度の売上収益および営業利益は、組み替え後の数値を記載しています。

※3 2021年4月1日付で普通株式1株につき2株の割合で株式分割を実施しており、2013年度期首に当該株式分割が行われたと仮定して算定しております。

※4 親会社所有者帰属持分当期利益率(ROE)は、日本基準では自己資本当期純利益率です。

※5 資産合計税引前利益率(ROA)は、日本基準では総資産経常利益率です。

※6 非財務情報は海外を含む全グループ会社を対象とした各年度3月31日時点のデータです。

※7 「女性の職業生活における活躍の推進に関する法律」(平成27年法律第64号)の規定に基づき算出しています。労働者の人員数については労働時間を基に換算し算出しています。

※8 海外子会社を含めず、国内連結グループ会社の割合を算出しています。

※9 「育児休業、介護休業等育児又は家族介護を行う労働者の福祉に関する法律」(平成3年法律第76号)の規定に基づき、「育児休業、介護休業等育児又は家族介護を行う労働者の福祉に関する法律施行規則」(平成3年労働省令第25号)第71条の4第1号における育児休業等の取得割合を算出したものです。

※10 2015年度に監査等委員会設置会社に移行しました。2014年度までは監査役の人数を含んでいます。

※11 2023年3月31日現在の連結子会社を対象とし、対象から外れた場合は遡ってデータを更新しています。対象に加わる場合は、加わった年度からデータを追加しています。

グループ会社体系図

AREホールディングス

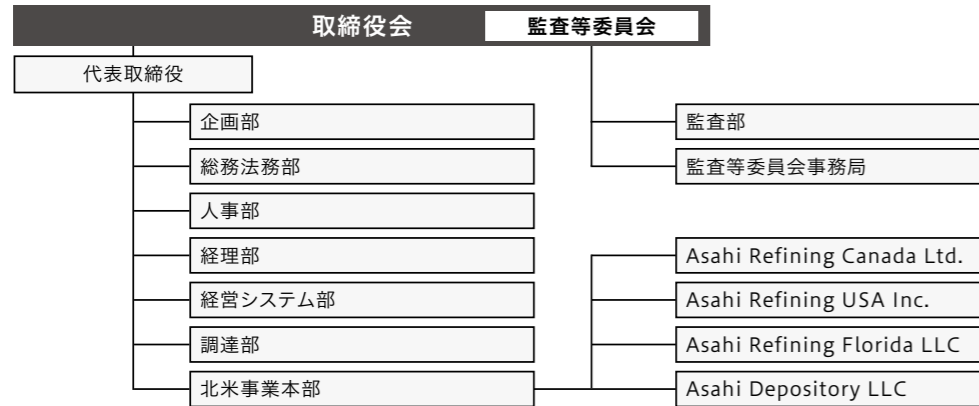

アサヒプリテック

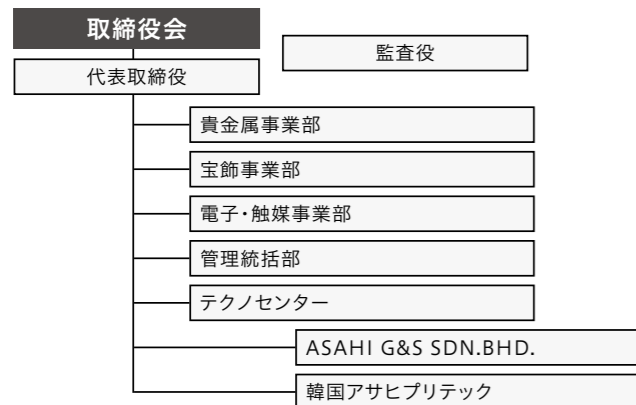

アサヒメタルファイン

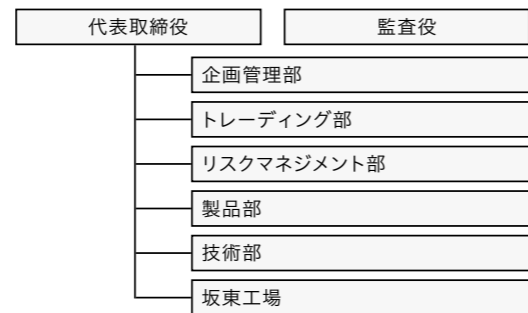

ジャパンウェイスト

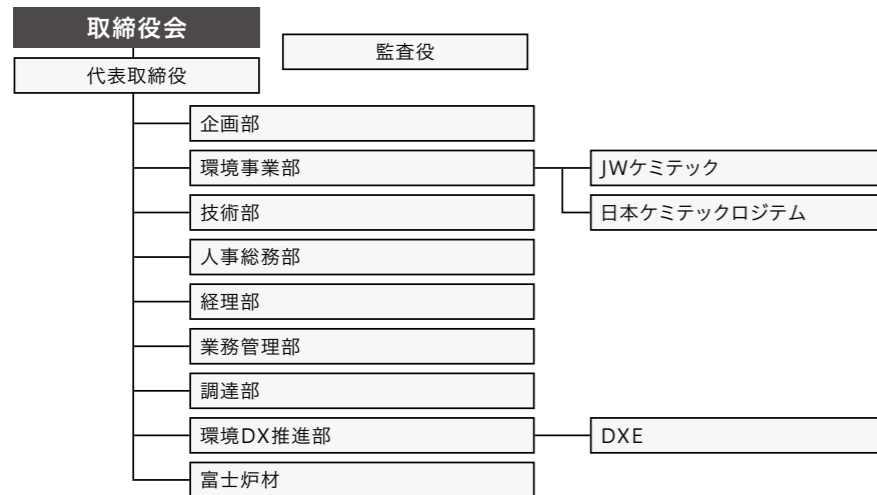

(2023年9月1日現在)

外部評価

インデックスへの採用



MSCI
日本株女性活躍指数(WIN)

Morningstar
日本株ジェンダーダイバーシティ・
ティルト指数(除くREIT)

(2023年6月30日現在)

ESG関連

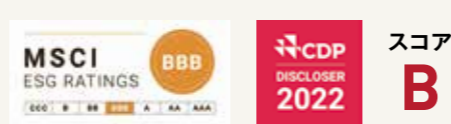

(2022年度の評価に基づく)

会社概要

AREホールディングス株式会社

創 業 : 1952年7月
 設 立 : 2009年4月
 資 本 金 : 7,790百万円
 代表取締役 : 東浦 知哉
 本 社 : 〒650-0001 兵庫県神戸市中央区加納町4-4-17
 ニッセイ三宮ビル16F
 TEL:078-333-5633 FAX:078-333-5681
 〒100-0005 東京都千代田区丸の内1-7-12
 サピアタワー11F
 TEL:03-6270-1833 FAX:03-6270-1859
 従業員数(連結) : 1,467名(2023年3月31日現在)
 U R L : <https://www.are-holdings.com/>



関係会社
 Asahi Refining USA Inc.
 Asahi Refining Florida LLC
 Asahi Refining Canada Ltd.
 Asahi Depository LLC

アサヒプリテック株式会社

事 業 内 容 : 貴金属リサイクル
 代表取締役 : 中島 勉
 本 社 : 〒100-0005 東京都千代田区丸の内1-7-12
 サピアタワー11F
 TEL:03-6270-1820 FAX:03-6270-1825
 U R L : <https://www.asahipretec.com/>

関係会社

ASAHI G&S SDN. BHD.(マレーシア) 韓国アサヒプリテック株式会社

アサヒメタルファイン株式会社

事 業 内 容 : 貴金属製造販売
 代表取締役 : 田嶋 伸夫
 本 社 : 〒100-0005 東京都千代田区丸の内1-7-12
 サピアタワー11F
 TEL:03-6270-1828 FAX:03-6270-1813
 U R L : <https://www.asahimetalfine.com/>

ジャパンウェイスト株式会社

事 業 内 容 : 産業廃棄物処理およびその他の環境保全
 代表取締役 : 中西 広幸
 本 社 : 〒103-0025 東京都中央区日本橋茅場町2-12-10
 PMOEX日本橋茅場町8F
 TEL:03-6661-2327 FAX:03-6661-2328
 U R L : <https://www.japanwaste.co.jp/>

関係会社

JWケミテック株式会社 日本ケミテックロジテム株式会社 富士炉材株式会社
 DXE株式会社

(2023年7月1日現在)

株式情報

所有者別株式分布状況

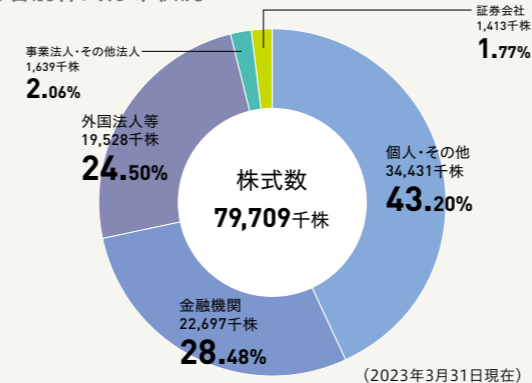

(2023年3月31日現在)

大株主の状況

株主名	持株数(千株)	持株比率(単位:%)
日本マスタートラスト信託銀行株式会社(信託口)	12,846	16.55
株式会社日本カストディ銀行(信託口)	5,050	6.50
寺山 満春	1,793	2.31
STATE STREET BANK WEST CLIENT - TREATY 505234	1,634	2.11
寺山 正道	1,404	1.81
アサヒ従業員持株会	1,322	1.70
CEPLUX-ERSTE GROUP BANK AG (UCITS CLIENTS)	1,225	1.58
日本マスタートラスト信託銀行株式会社(株式付与ESOP信託口・75882口)	916	1.18
株式会社三菱UFJ銀行	900	1.16
CREDIT SUISSE (LUXEMBOURG) S. A. / CUSTOMER ASSETS, FUNDS UCITS	804	1.04

(2023年3月31日現在)

時価総額推移

